



www.beeldvanbussum.nl

**A** Dit deel van de vijver ging men 'De Kom van Haverkamp' noemen. Uitzicht op Villa Nassau, links staat Nassaupark 4-4a



**B** Nassaupark vanaf Spiegelstraat die onafgebroken doorloopt in Middenlaan



**I** Vanaf Nassaupark gezien richting Middenlaan. Links zijn Villa Beaulieu en Nassaupark 15 nog net zichtbaar. Villa Meo Votis (1904) was nog niet gebouwd

**H** Vanuit de Middenlaan in Nassaupark in gezien. Op de kruising stond nog een lantaarn. Links is Meo Votis te zien



www.beeldvanbussum.nl



**C** Nassaupark 4a en 4. De dubbele villa 'Johanna' welke in 1880 gebouwd werd voor de handelaar in bouwmaterialen J.W.F. Haverkamp en genoemd naar zijn vrouw Johanna Adriana Boudewijnse



**D** Nassaupark 11, Villa Plantijn



**E** Uitzicht over Kom van Haverkamp

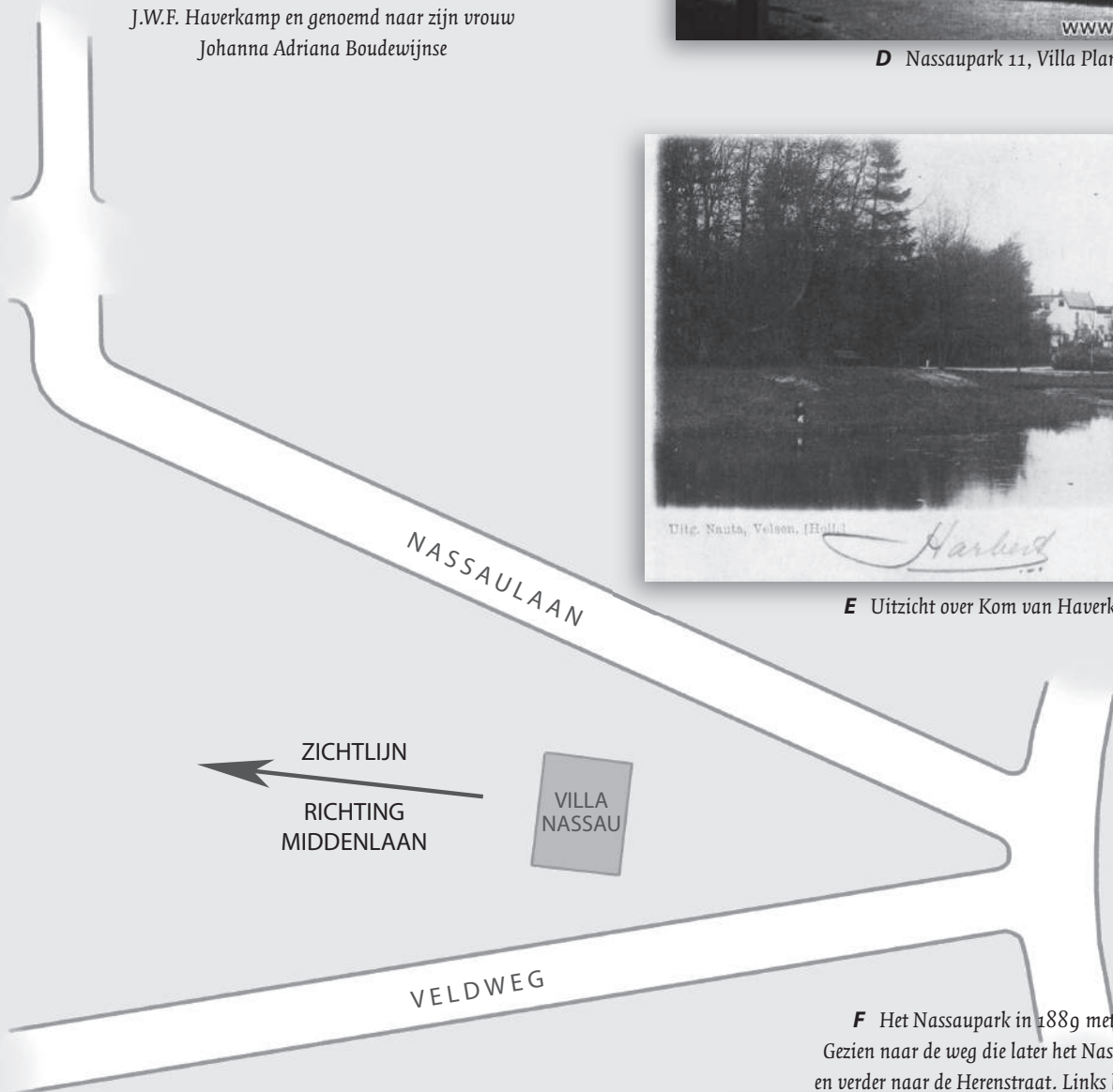

**F** Het Nassaupark in 1889 met Villa Plantijn. Gezien naar de weg die later het Nassaupark ging heten en verder naar de Herenstraat. Links loopt het wandelpad

**G** De bocht in de weg Nassaupark om de vijver, met in de buitenbocht nr. 15. Links daarvan is de achterkant te zien van de villa van Bendsdorp op de Graaf Wichmanlaan 12





**Q** Uitzicht op Villa Amalia. Links Villa Meo Votis, op de achtergrond Meerweg 6-8

**P** Gezicht over de bevroren 'Kom van Haverkamp' naar de achterzijde van de villa's op de GraafWichmanlaan 22A en 24





Collectie Heyne  
 BUSSUM. Meerweg b/h Nassaupark. [www.beeldvanbussum.nl](http://www.beeldvanbussum.nl)

**J** Villa 'Amalia' van links gezien vanaf de overweg bij de Nassaulaan. Naar links loopt de Meerweg nog achter villa Spiegelhoeve om. Bij die villa behoort de hoek met bomen die op de voorgrond links te zien is



Collectie Heyne  
 Uitg. Noot, Velsen, (Holl) [www.beeldvanbussum.nl](http://www.beeldvanbussum.nl)

**K** Villa Amalia van voren gezien, met rechts de vijver van het Nassaupark. In de verte zijn ondermeer de villa 3 en 5 aan de GraafWichmanlaan (nog) te zien

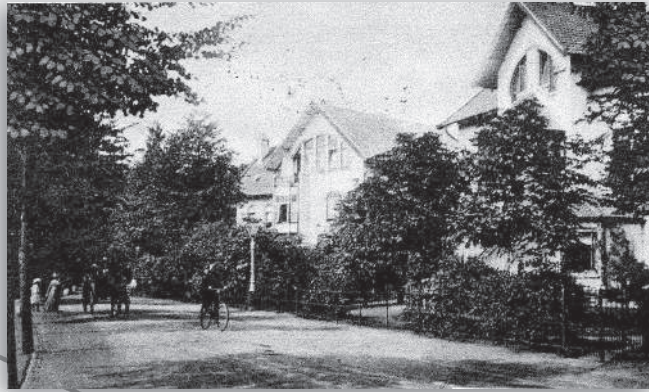

**L** De Meerweg tegenover villa 'Amalia' met de nummers 2-4 en 6-8

NASSAULAAN

ZICHTLIJN  
 RICHTING  
 MIDDENLAAN

VILLA  
 NASSAU

VELDWEG



Collectie Heyne  
[www.beeldvanbussum.nl](http://www.beeldvanbussum.nl)

**M** Het plantsoen in de splitsing van de Meerweg met de H.J. Schimmellaan, kijkend naar de GraafWichmanlaan. Op de achtergrond staat de Zitbank die burgemeester van Suchtelen v.d. Haare in 1904 ten geschenke kreeg. De bank staat nu aan het Lomanplein



**O** Villa's aan de GraafWichmanlaan 24 en 22a



**N** De Meerweg bij de GraafWichmanlaan, kijkende naar villa Amalia die rechts staat. In het midden op de achtergrond de villa van Boelen 'Spiegelhoeve', een villa die al snel werd afgebroken. Links Meerweg nr. 8



**R** Doorkijk door het Nassaupark vanaf de Meentweg naar Villa Rustoord op de hoek van de Middenlaan met de Graaf Wichmanlaan



**S** Kruising Middenlaan, Graaf Wichmanlaan, Nassaupark. Rechts is Villa Meo Votis zichtbaar



**Y** De tuin van de villa van Bendorp, met de houten boogbrug over de vijver. Gezien vanuit het Nassaupark. Op de achtergrond de nrs. 3 en 5 aan de Graaf Wichmanlaan



Collectie Heyne



**T** De GraafWichmanlaan bij de Middenlaan, met op de hoek villa Beaulieu. Daarachter nr. 11. Ook nr. 7 is op de foto zichtbaar



**U** Villa Beaulieu aan de GraafWichmanlaan

Collectie Heyne



*Bussum Wichmanlaan*  
www.beeldvanbussum.nl

**V** Dubbele villa 9 en 11 aan de GraafWichmanlaan

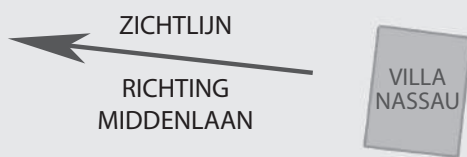

**W** De villa van Bendsdorp, in de bocht van de GraafWichmanlaan. De villa was vernoemd naar de plaats in Venezuela (Mara caibo) waar de door Bendsdorp verwerkte cacaobonen oorspronkelijk vandaan kwamen

Collectie Heyne



www.beeldvanbussum.nl

**X** Villa's aan de GraafWichmanlaan, nr. 5 met daarachter nr. 3